

MAITRE D'OUVRAGE : UNIVERSITE DE LORRAINE	ARCHITECTE : ATELIER D'ARCHITECTURE CHRISTIAN ZOMENO 23 Bd de L'Europe 54500 VANDOEUVRE-LES-NANCY	Indice	Date	Description	N° de plan: PE 01	PROJET : RENOVATION ET MISE EN ACCESSIBILITE DE 7 BLOCS SANITAIRES H/F ET PEINTURE INTERIEURE - IUT DE METZ ILE DU SAULCY (57)	nr. projet :	25002
							format :	A3
							dessiné :	KS
							vérifié :	KS
							échelle :	1:75,00
							date :	07/11/2025
					Etat du projet : AT	Titre: Plan RDC Existant		

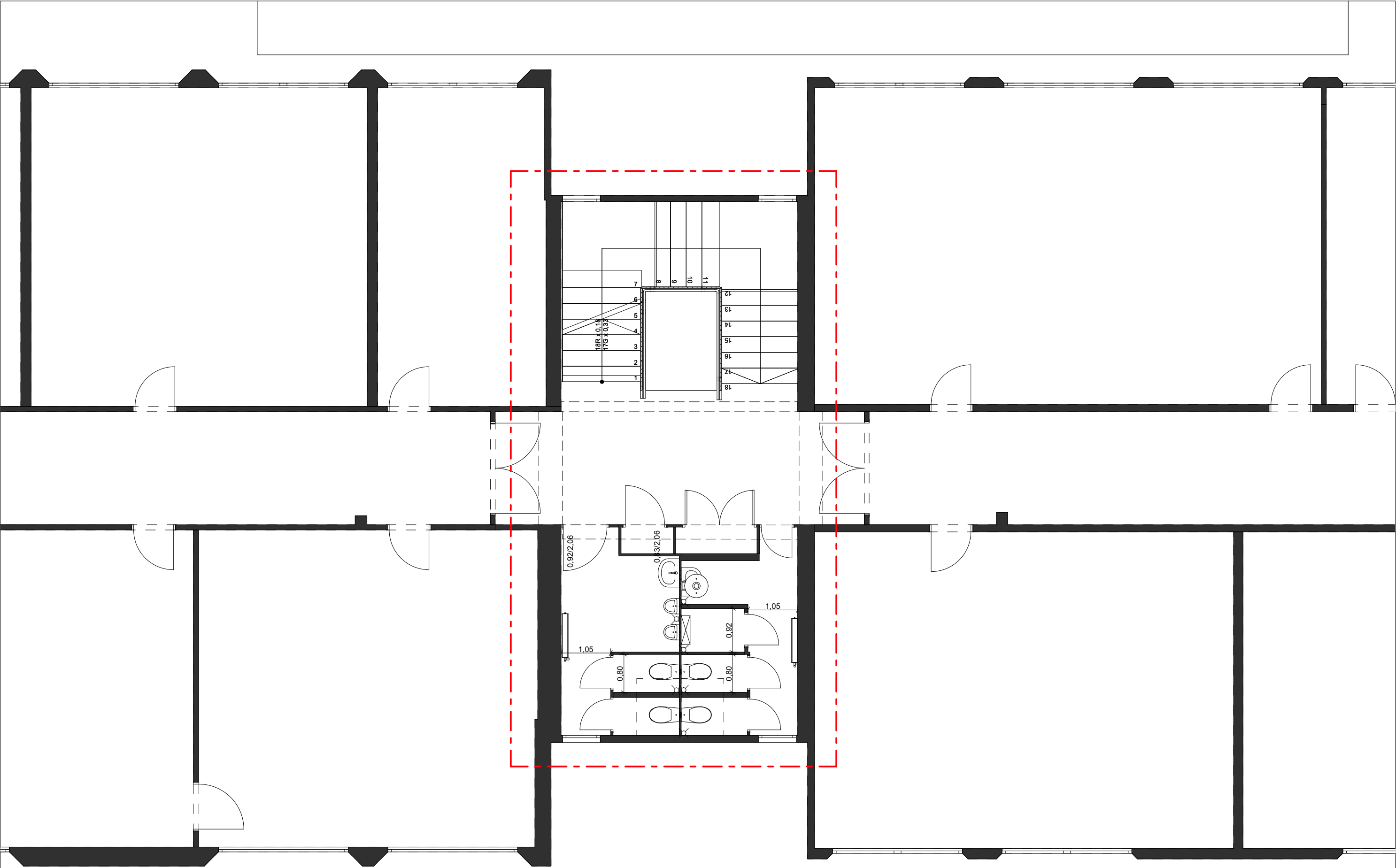

MAITRE D'OUVRAGE : UNIVERSITE DE LORRAINE	ARCHITECTE : ATELIER D'ARCHITECTURE CHRISTIAN ZOMENO 23 Bd de L'Europe 54500 VANDOEUVRE-LES-NANCY	Indice	Date	Description	N° de plan: PE 02	PROJET : RENOVATION ET MISE EN ACCESSIBILITE DE 7 BLOCS SANITAIRES H/F ET PEINTURE INTERIEURE - IUT DE METZ ILE DU SAULCY (57) Titre: Plan R+1 Existant	nr. projet : 25002
							format : A3
							dessiné : KS
							vérifié : KS
							échelle : 1:75
							date : 07/11/2025

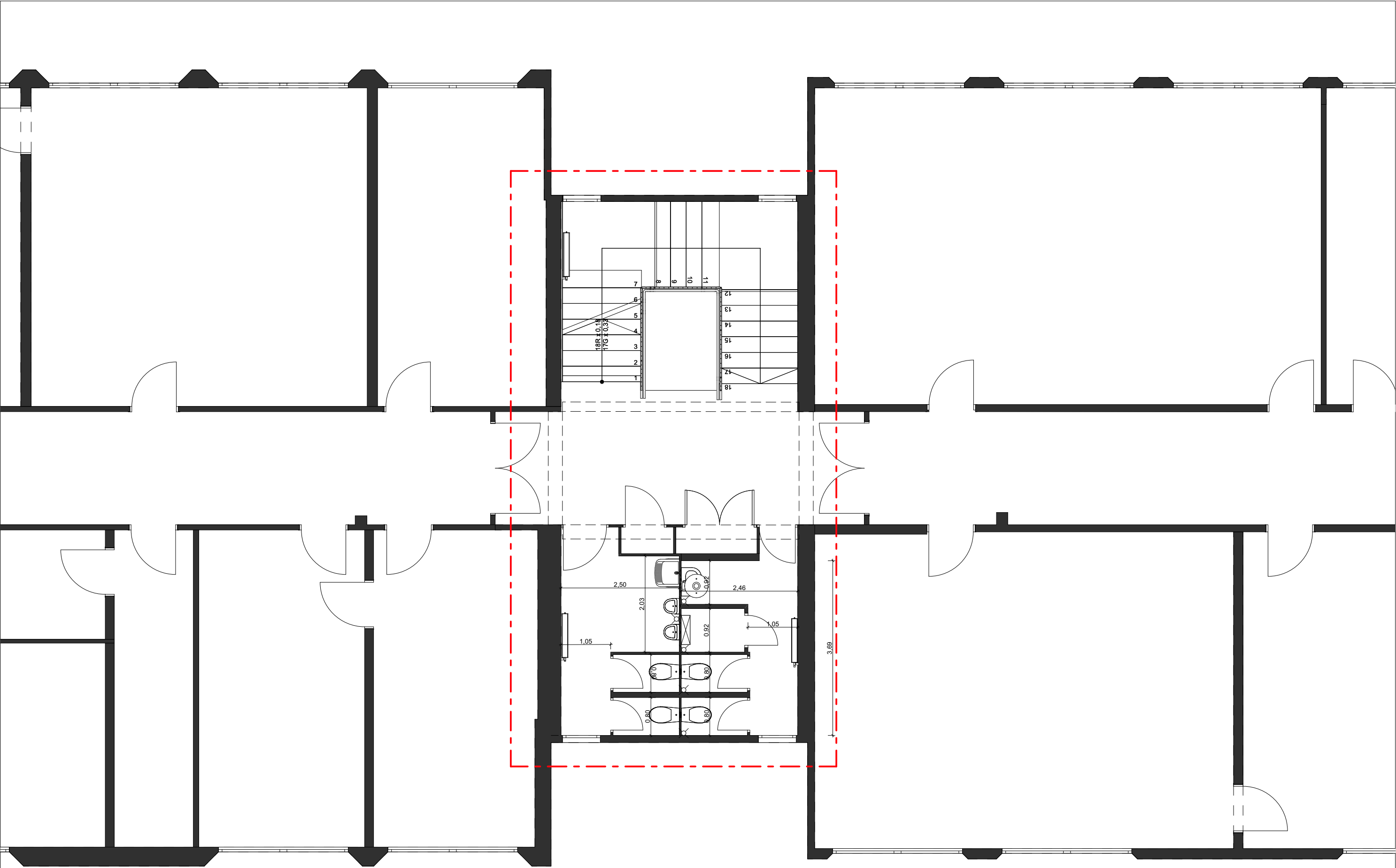

MAITRE D'OUVRAGE : UNIVERSITE DE LORRAINE	ARCHITECTE : ATELIER D'ARCHITECTURE CHRISTIAN ZOMENO 23 Bd de L'Europe 54500 VANDOEUVRE-LES-NANCY	Indice	Date	Description	N° de plan: PE 03 Etat du projet : AT	PROJET : RENOVATION ET MISE EN ACCESSIBILITE DE 7 BLOCS SANITAIRES H/F ET PEINTURE INTERIEURE - IUT DE METZ ILE DU SAULCY (57) Titre: Plan R+2 Existant	nr. projet : 25002 format : A3 dessiné : KS vérifié : KS échelle : 1:75 date : 07/11/2025

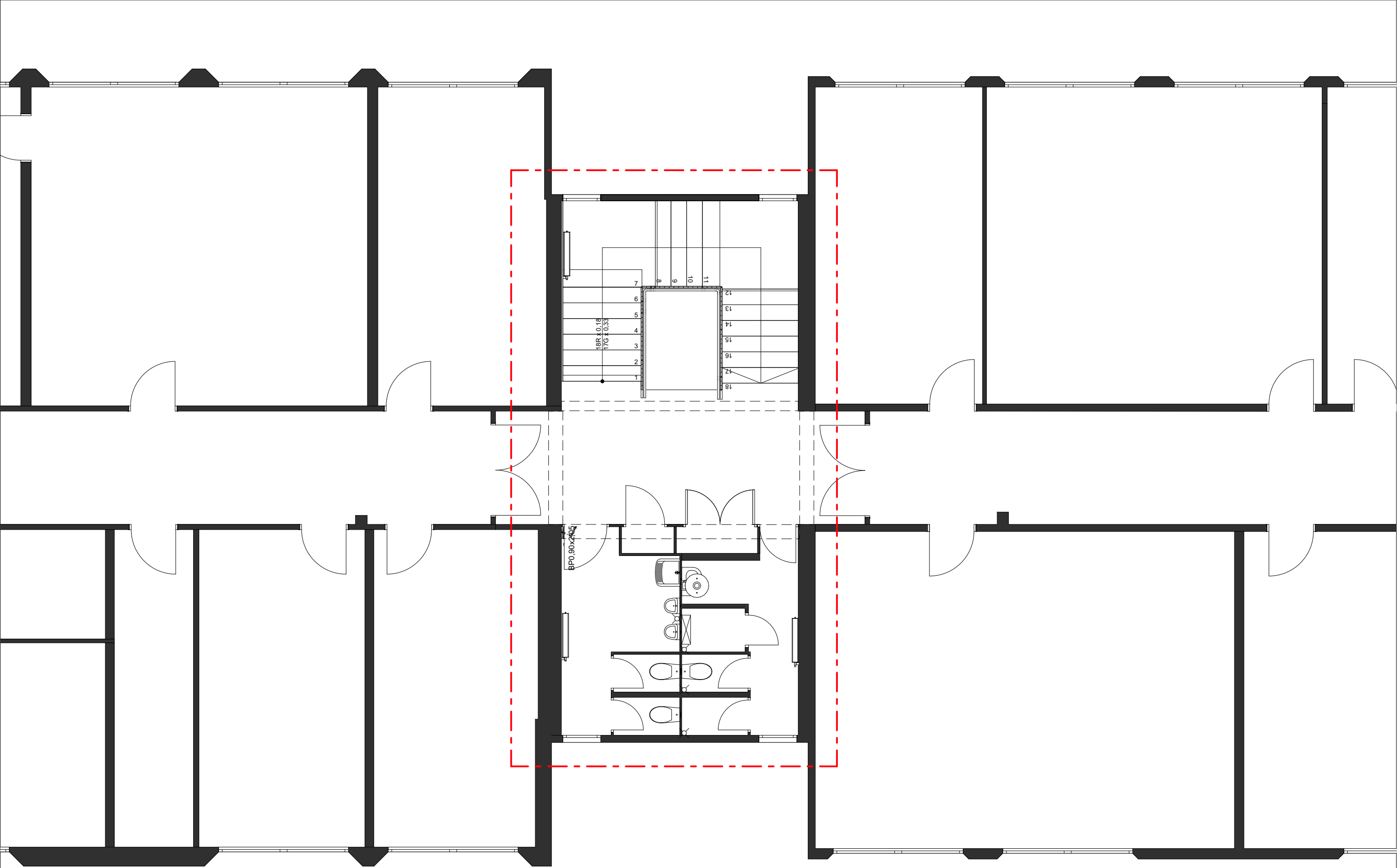

MAITRE D'OUVRAGE : UNIVERSITE DE LORRAINE	ARCHITECTE : ATELIER D'ARCHITECTURE CHRISTIAN ZOMENO 23 Bd de L'Europe 54500 VANDOEUVRE-LES-NANCY	Indice	Date	Description	N° de plan: PE 04 Etat du projet : AT	PROJET : RENOVATION ET MISE EN ACCESSIBILITE DE 7 BLOCS SANITAIRES H/F ET PEINTURE INTERIEURE - IUT DE METZ ILE DU SAULCY (57) Titre: Plan R+3 Existant	nr. projet : 25002 format : A3 dessiné : KS vérifié : KS échelle : 1:75 date : 07/11/2025

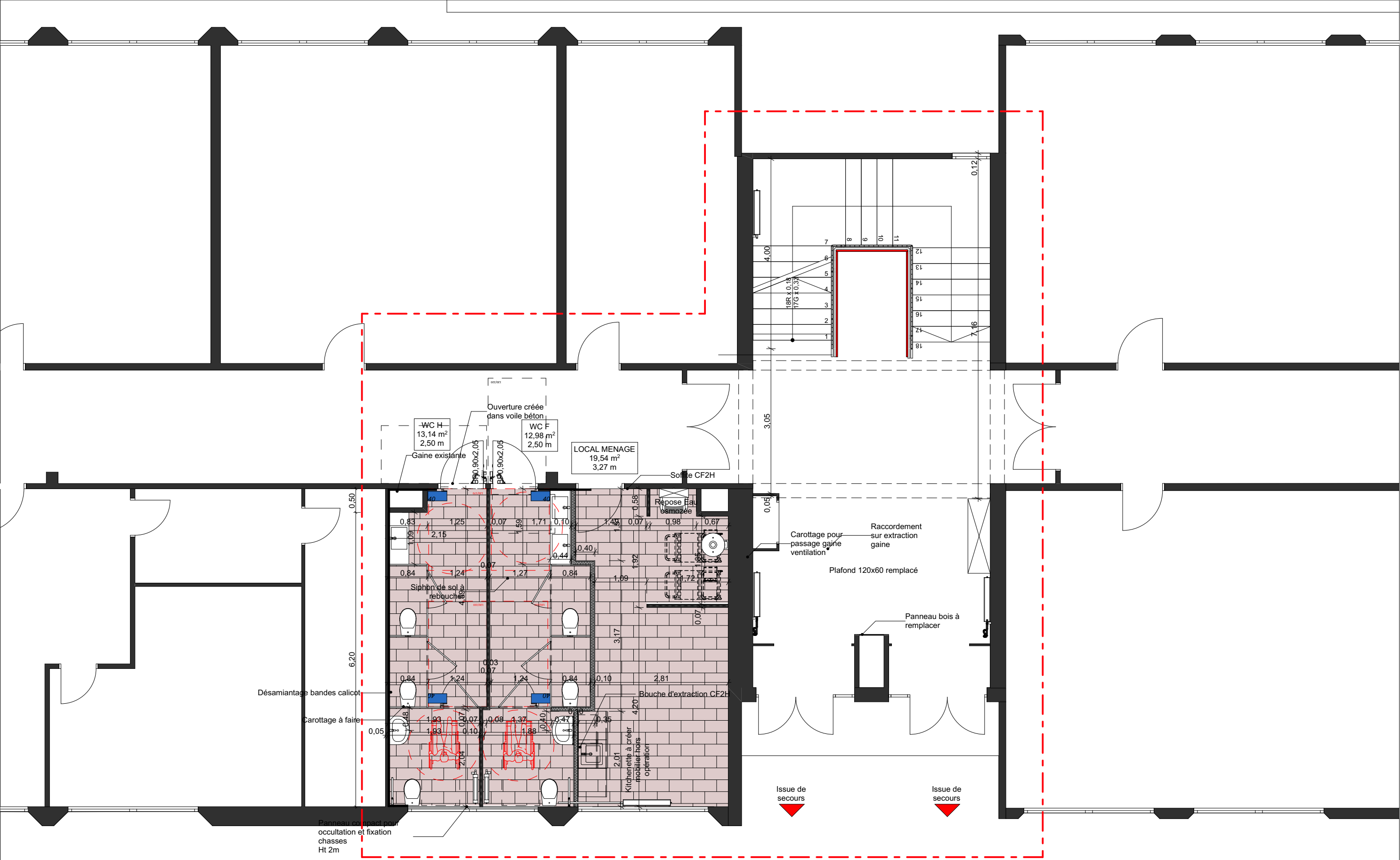

MAITRE D'OUVRAGE : UNIVERSITE DE LORRAINE	ARCHITECTE : ATELIER D'ARCHITECTURE CHRISTIAN ZOMENO 23 Bd de L'Europe 54500 VANDOEUVRE-LES-NANCY	Indice	Date	Description	N° de plan: PP 01 Etat du projet : AT	PROJET : RENOVATION ET MISE EN ACCESSIBILITE DE 7 BLOCS SANITAIRES H/F ET PEINTURE INTERIEURE - IUT DE METZ ILE DU SAULCY (57) Titre: Plan RDC Projet	nr. projet : 25002 format : A3 dessiné : KS vérifié : KS échelle : 1:75 date : 07/11/2025

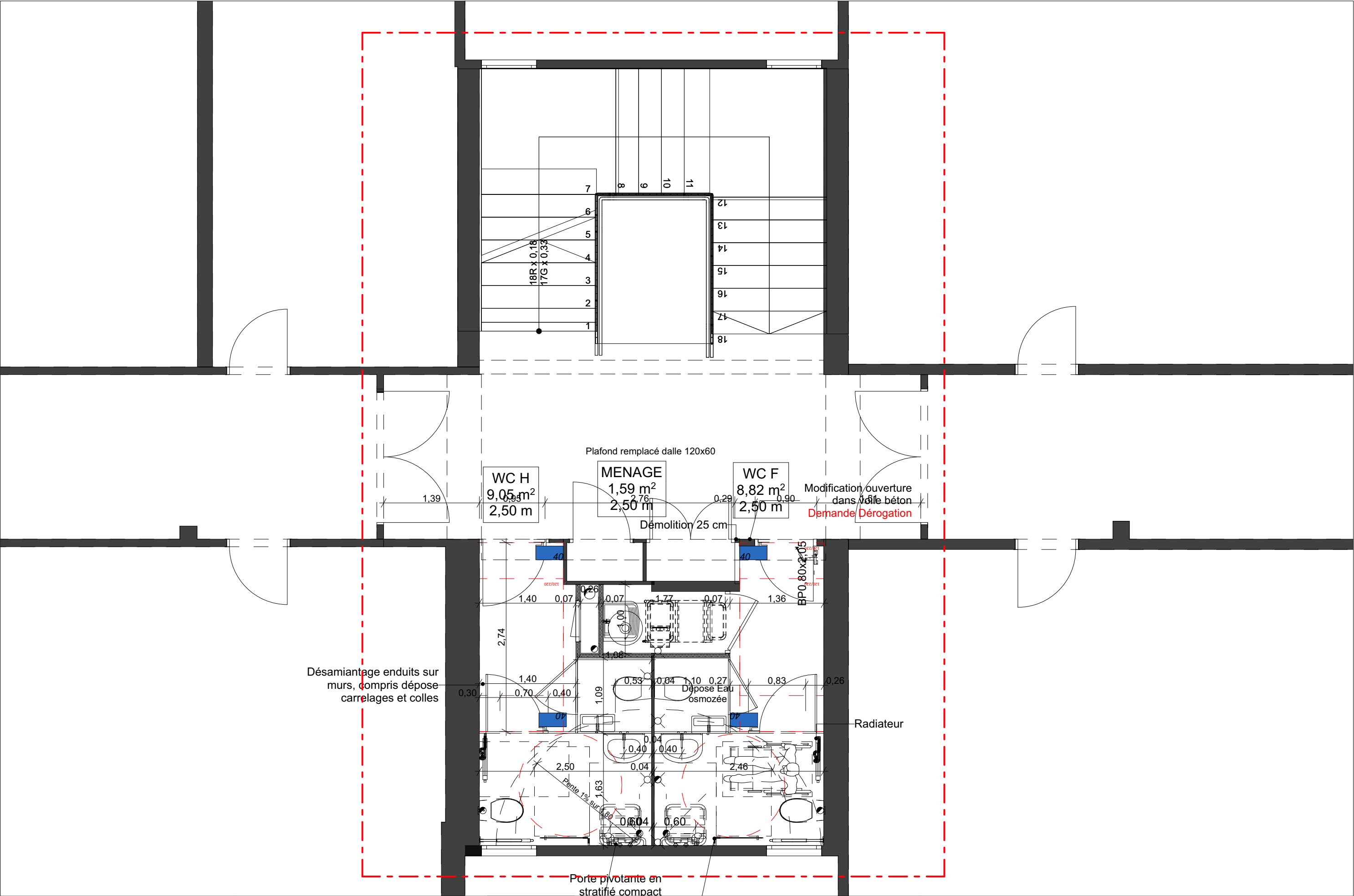

MAITRE D'OUVRAGE : UNIVERSITE DE LORRAINE	ARCHITECTE : ATELIER D'ARCHITECTURE CHRISTIAN ZOMENO 23 Bd de L'Europe 54500 VANDOEUVRE-LES-NANCY	Indice	Date	Description	N° de plan: PP 02 Etat du projet : AT	PROJET : RENOVATION ET MISE EN ACCESSIBILITE DE 7 BLOCS SANITAIRES H/F ET PEINTURE INTERIEURE - IUT DE METZ ILE DU SAULCY (57) Titre: Plan R+1 Projet	nr. projet : 25002 format : A3 dessiné : KS vérifié : KS échelle : 1:50 date : 07/11/2025

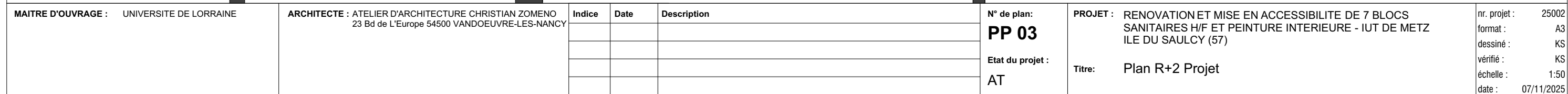

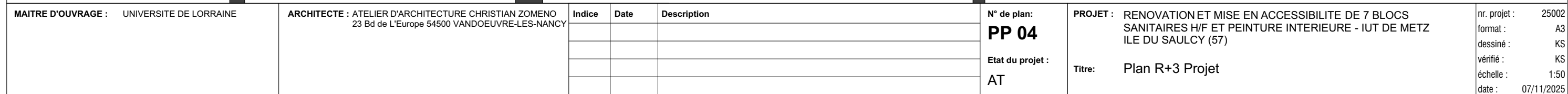

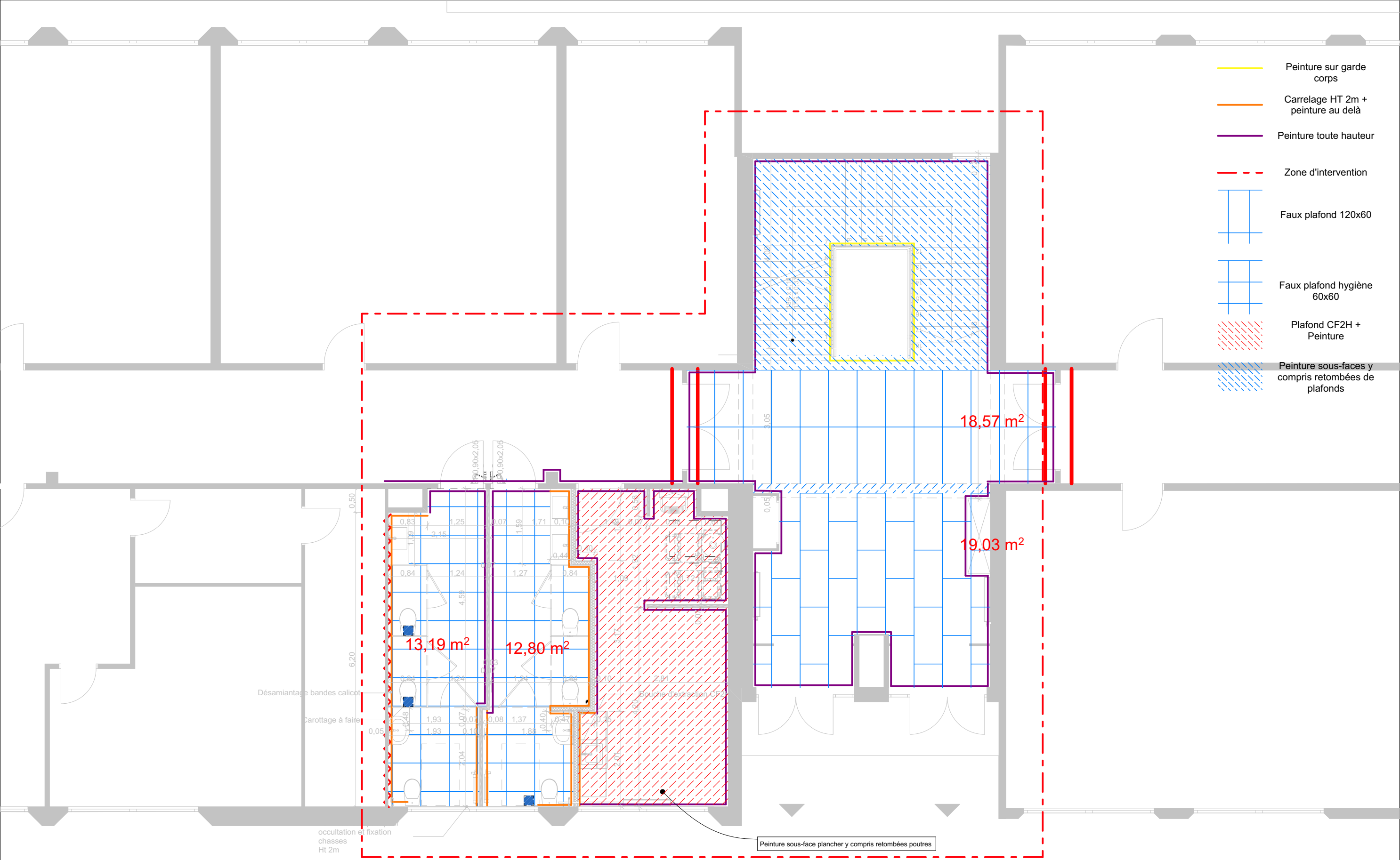

MAITRE D'OUVRAGE : UNIVERSITE DE LORRAINE	ARCHITECTE : ATELIER D'ARCHITECTURE CHRISTIAN ZOMENO 23 Bd de L'Europe 54500 VANDOEUVRE-LES-NANCY	Indice	Date	Description	N° de plan: PRP 01	PROJET : RENOVATION ET MISE EN ACCESSIBILITE DE 7 BLOCS SANITAIRES H/F ET PEINTURE INTERIEURE - IUT DE METZ ILE DU SAULCY (57) Titre: Plan RDC Repérage Peintures et plafonds	nr. projet :	25002
					Etat du projet : AT		format :	A3
							dessiné :	KS
							vérifié :	KS
							échelle :	1:75

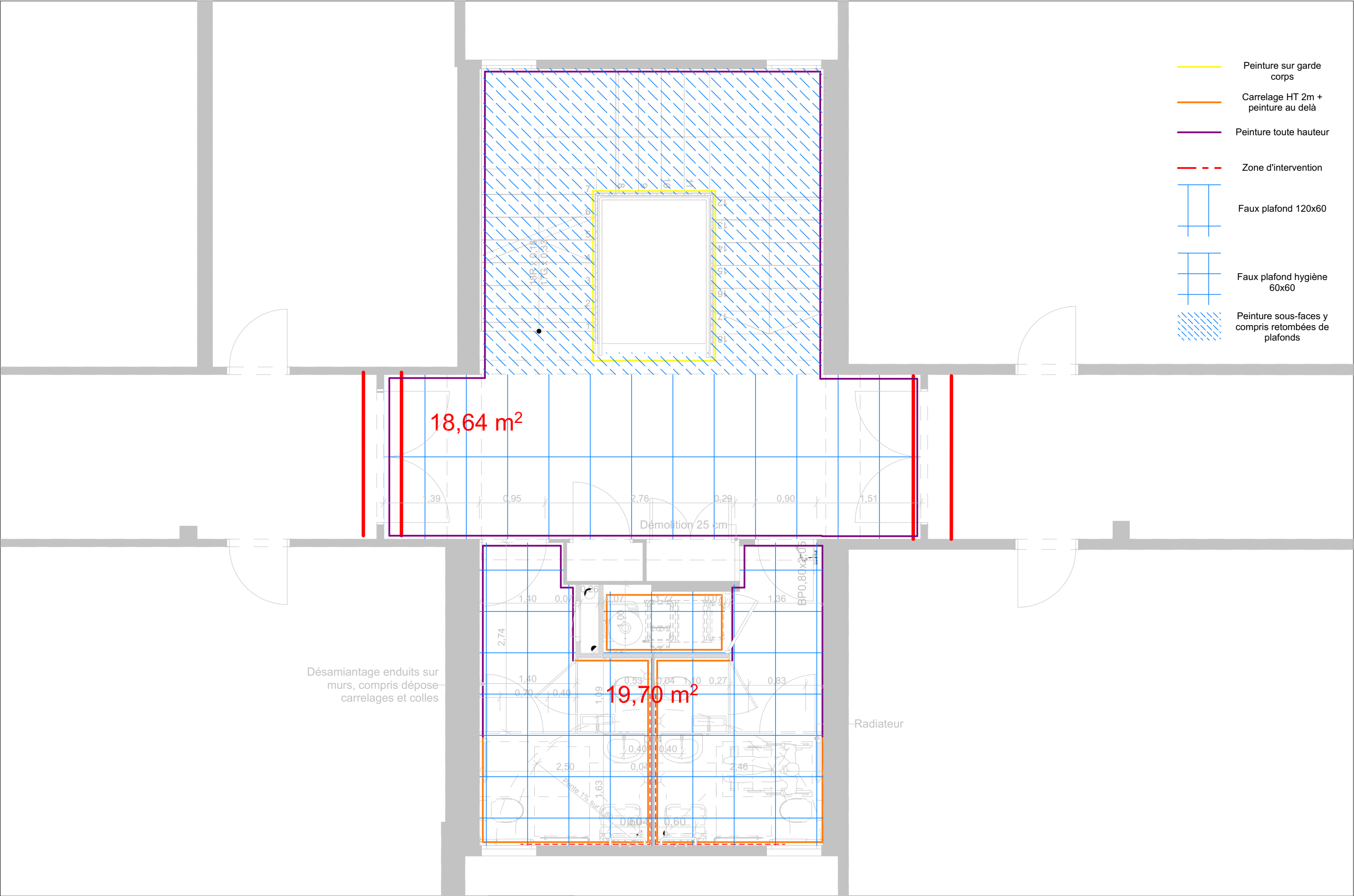

MAITRE D'OUVRAGE : UNIVERSITE DE LORRAINE	ARCHITECTE : ATELIER D'ARCHITECTURE CHRISTIAN ZOMENO 23 Bd de L'Europe 54500 VANDOEUVRE-LES-NANCY	Indice	Date	Description	N° de plan: PRP 02 Etat du projet : AT	PROJET : RENOVATION ET MISE EN ACCESSIBILITE DE 7 BLOCS SANITAIRES H/F ET PEINTURE INTERIEURE - IUT DE METZ ILE DU SAULCY (57) Titre: Plan R+1 Repérages	nr. projet : 25002 format : A3 dessiné : KS vérifié : KS échelle : 1:50 date : 07/11/2025

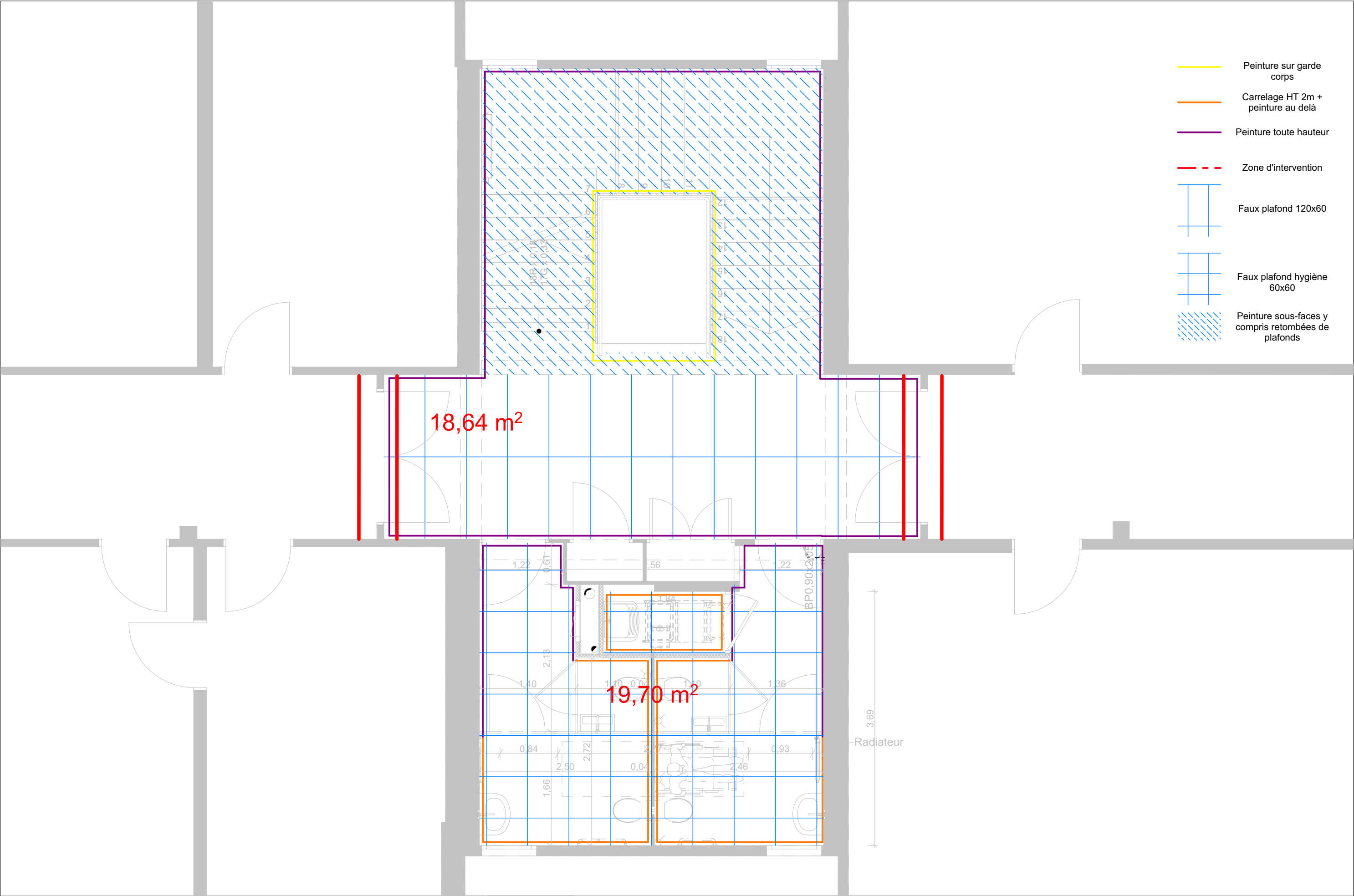

MAITRE D'OUVRAGE : UNIVERSITE DE LORRAINE	ARCHITECTE : ATELIER D'ARCHITECTURE CHRISTIAN ZOMENO 23 Bd de L'Europe 54500 VANDOEUVRE-LES-NANCY	Indice	Date	Description	N° de plan: PRP 03	PROJET : RENOVATION ET MISE EN ACCESSIBILITE DE 7 BLOCS SANITAIRES H/F ET PEINTURE INTERIEURE - IUT DE METZ ILE DU SAULCY (57) Titre: Plan R+2 Repérages	nr. projet : 25002
					Etat du projet : AT		format : A3
							dessiné : KS
							vérifié : KS
							échelle : 1:50

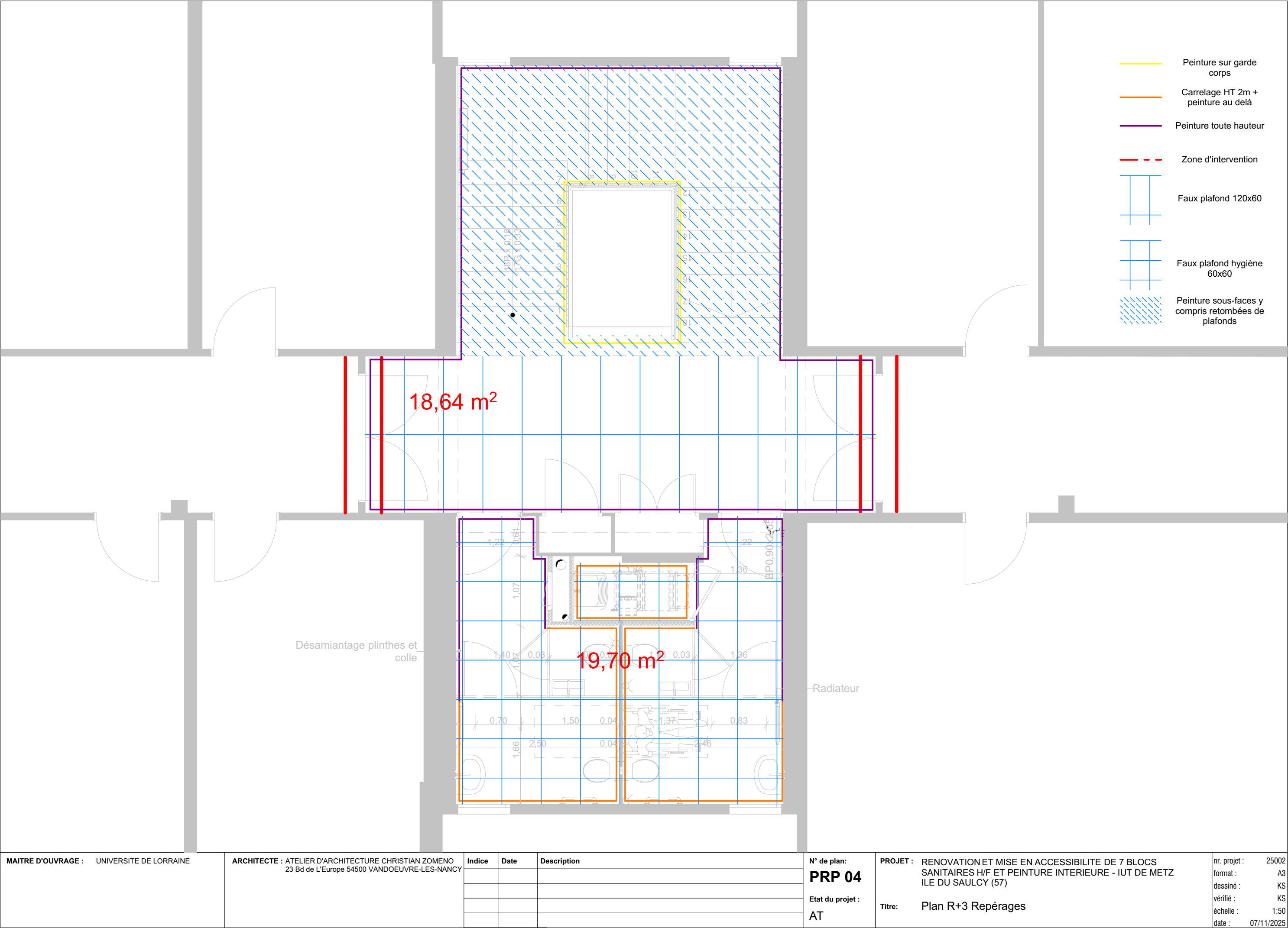

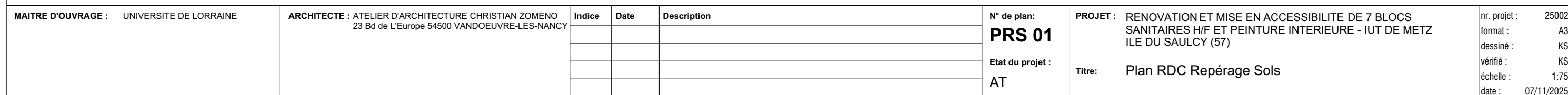

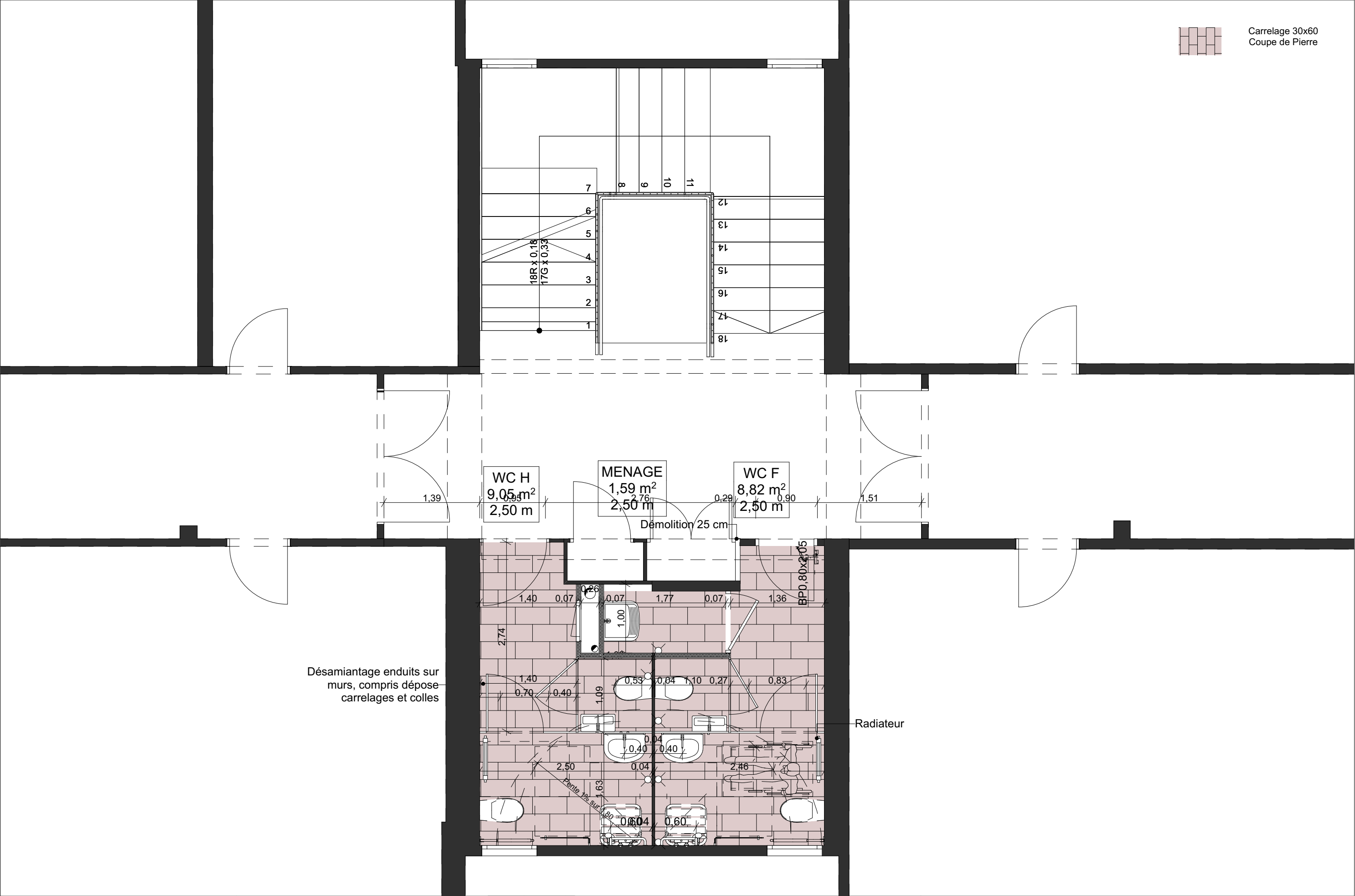

MAITRE D'OUVRAGE : UNIVERSITE DE LORRAINE	ARCHITECTE : ATELIER D'ARCHITECTURE CHRISTIAN ZOMENO 23 Bd de L'Europe 54500 VANDOEUVRE-LES-NANCY	Indice	Date	Description	N° de plan: PRS 02 Etat du projet : AT	PROJET : RENOVATION ET MISE EN ACCESSIBILITE DE 7 BLOCS SANITAIRES H/F ET PEINTURE INTERIEURE - IUT DE METZ ILE DU SAULCY (57) Titre: Plan R+1 Repérages Sols	nr. projet : 25002 format : A3 dessiné : KS vérifié : KS échelle : 1:50 date : 07/11/2025

Carrelage 30x60
Coupe de Pierre

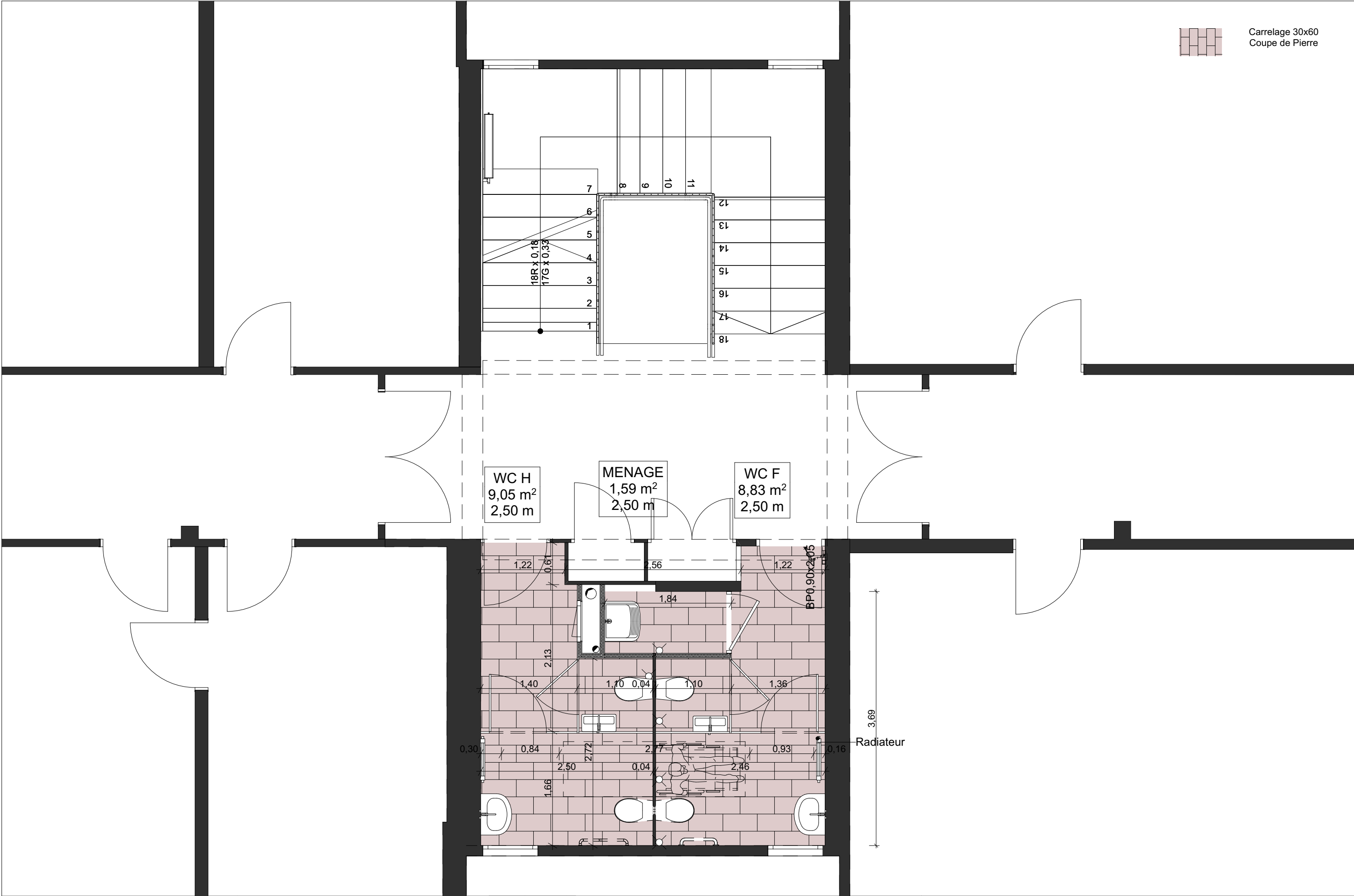

MAITRE D'OUVRAGE : UNIVERSITE DE LORRAINE	ARCHITECTE : ATELIER D'ARCHITECTURE CHRISTIAN ZOMENO 23 Bd de L'Europe 54500 VANDOEUVRE-LES-NANCY	Indice	Date	Description	N° de plan: PRS 03 Etat du projet : AT	PROJET : RENOVATION ET MISE EN ACCESSIBILITE DE 7 BLOCS SANITAIRES H/F ET PEINTURE INTERIEURE - IUT DE METZ ILE DU SAULCY (57) Titre: Plan R+2 Repérages Sols	nr. projet : 25002 format : A3 dessiné : KS vérifié : KS échelle : 1:50 date : 07/11/2025

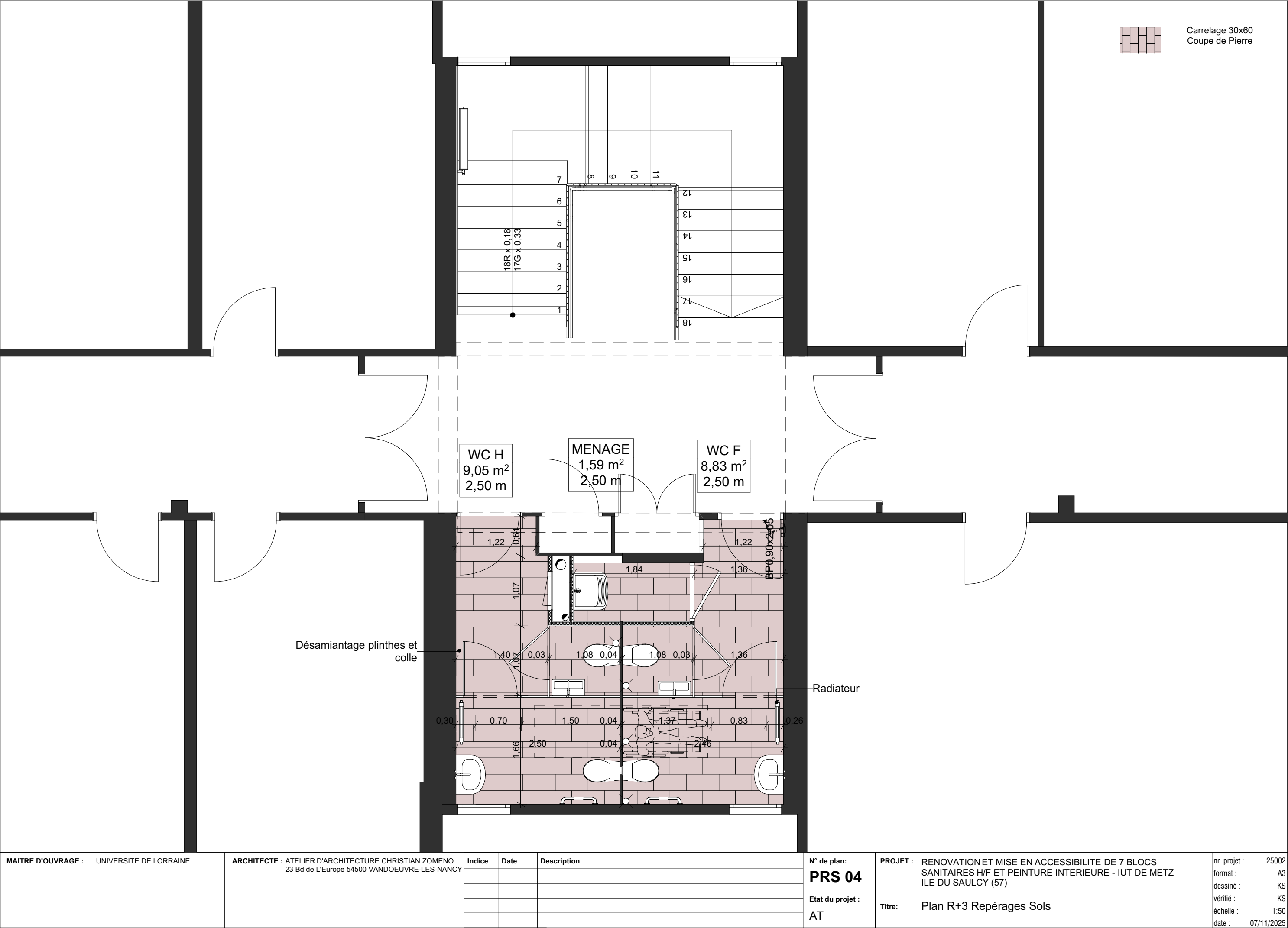

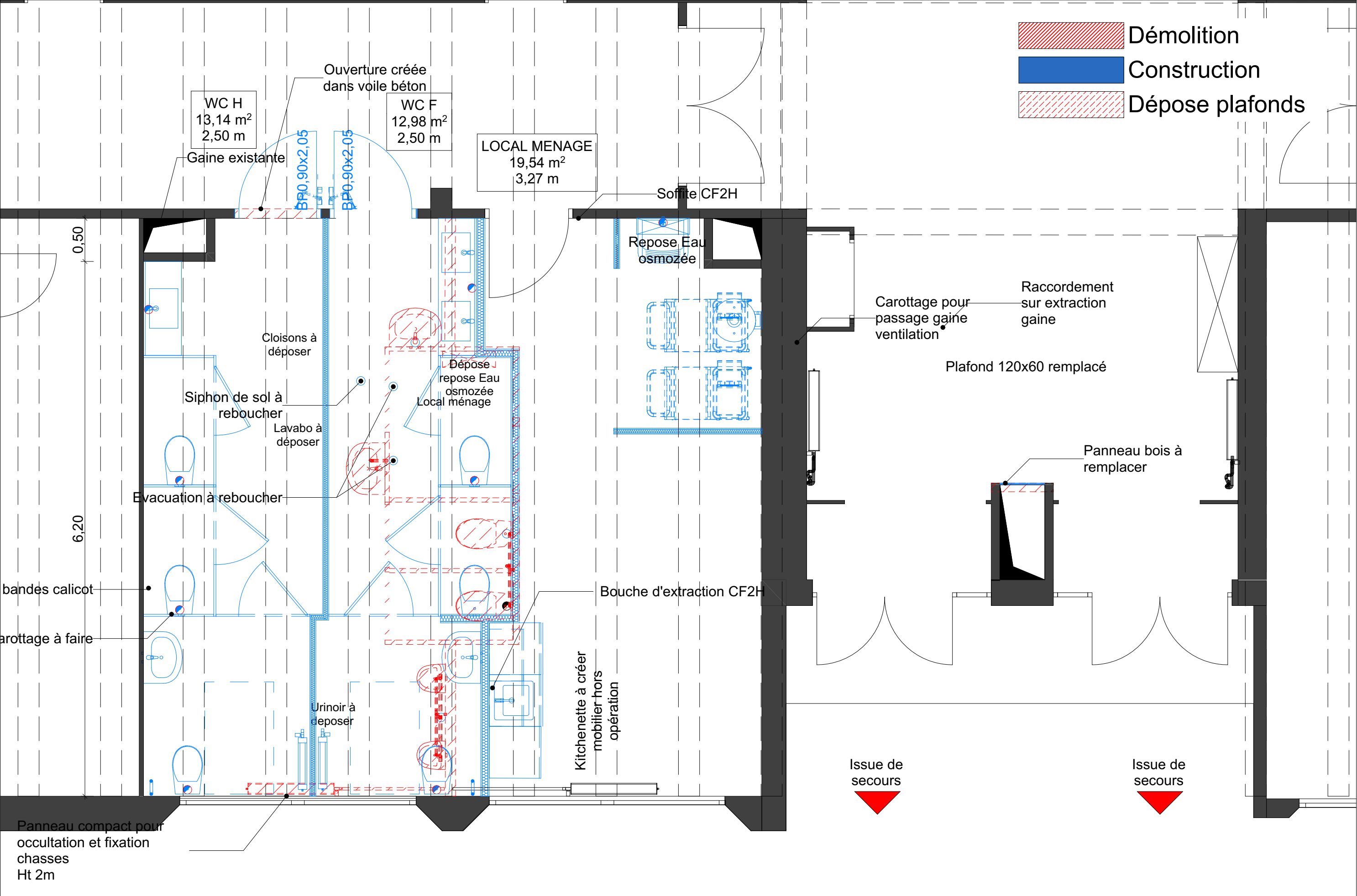

MAITRE D'OUVRAGE : UNIVERSITE DE LORRAINE	ARCHITECTE : ATELIER D'ARCHITECTURE CHRISTIAN ZOMENO 23 Bd de L'Europe 54500 VANDOEUVRE-LES-NANCY	Indice	Date	Description	N° de plan: PDC01 Etat du projet : AT	PROJET : RENOVATION ET MISE EN ACCESSIBILITE DE 7 BLOCS SANITAIRES H/F ET PEINTURE INTERIEURE - IUT DE METZ ILE DU SAULCY (57) Titre: Plan RDC Démolition Construction	nr. projet : 25002 format : A3 dessiné : KS vérifié : KS échelle : 1:40 date : 07/11/2025

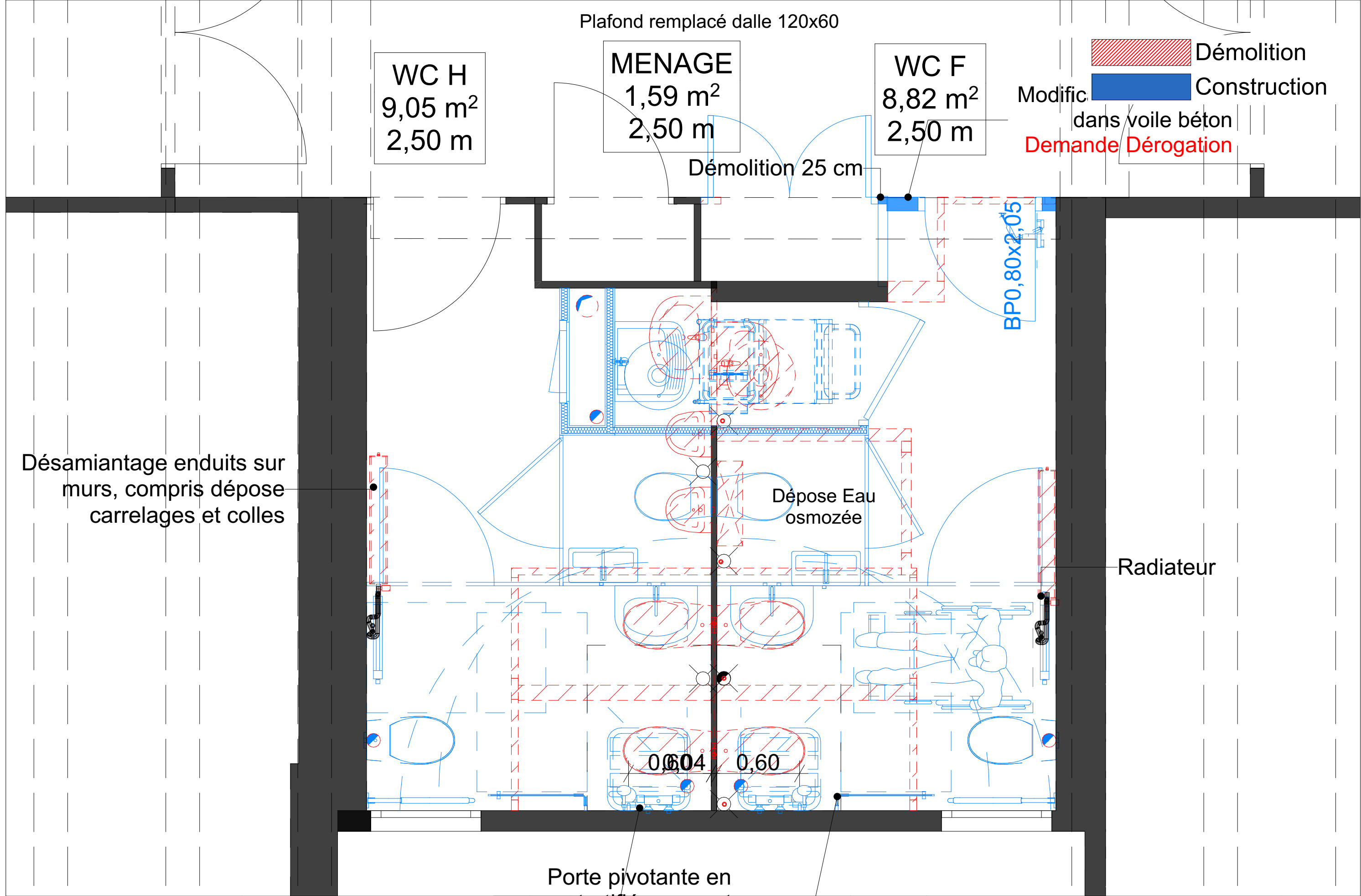

MAITRE D'OUVRAGE : UNIVERSITE DE LORRAINE	ARCHITECTE : ATELIER D'ARCHITECTURE CHRISTIAN ZOMENO 23 Bd de L'Europe 54500 VANDOEUVRE-LES-NANCY	Indice	Date	Description	N° de plan: PDC02 Etat du projet : AT	PROJET : RENOVATION ET MISE EN ACCESSIBILITE DE 7 BLOCS SANITAIRES H/F ET PEINTURE INTERIEURE - IUT DE METZ ILE DU SAULCY (57) Titre: Plan R+1 Démolition Construction	nr. projet : 25002 format : A3 dessiné : KS vérifié : KS échelle : 1:25 date : 07/11/2025

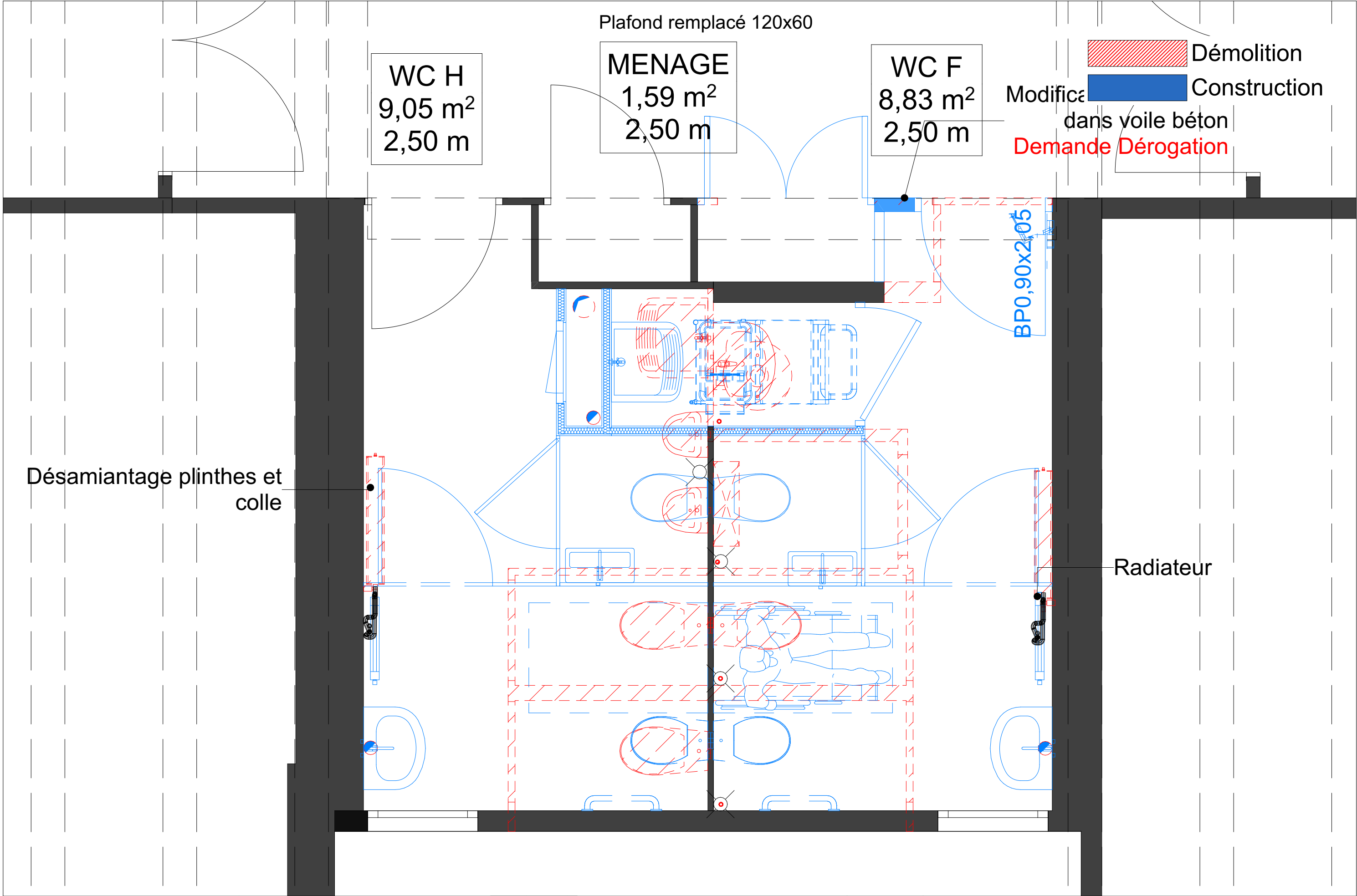

MAITRE D'OUVRAGE : UNIVERSITE DE LORRAINE	ARCHITECTE : ATELIER D'ARCHITECTURE CHRISTIAN ZOMENO 23 Bd de L'Europe 54500 VANDOEUVRE-LES-NANCY	Indice	Date	Description	N° de plan: PDC04 Etat du projet : AT	PROJET : RENOVATION ET MISE EN ACCESSIBILITE DE 7 BLOCS SANITAIRES H/F ET PEINTURE INTERIEURE - IUT DE METZ ILE DU SAULCY (57) Titre: Plan R+3 Démolition Construction	nr. projet : 25002 format : A3 dessiné : KS vérifié : KS échelle : 1:25 date : 07/11/2025